

Diagrama de oferta MY'18 take up! 1.0 MPI - 82cv / 75cv*

Transmissão	Model Code	Emissão	Edição
Manual	6A62K4	17/04/2017	X9G / 0

Principais itens de série

- . "ABS" - freios com sistema antitravamento
- . "aerowischer" – palhetas do limpador de para-brisas com design aerodinâmico
- . "EBD" - freios com distribuição eletrônica de frenagem
- . "e-flex" - sistema de partida a frio sem tanque auxiliar de gasolina
- . "ESS" - alerta de frenagem de emergência
- . "sit & adjust" - banco do motorista com ajuste milimétrico de altura
- . 2 airbags (passageiro e motorista)
- . 2 apoios de cabeça no banco traseiro com ajuste de altura
- . 2 cintos de segurança traseiros de 3 pontos com retorno automático
- . 4 portas
- . Alerta sonoro de faróis acesos
- . Alerta sonoro e visual de não utilização do cinto de segurança
- . Antena no teto
- . Chave tipo "canivete" sem controle remoto
- . Cintos de segurança dianteiros com pré-tensionador e limitador de carga
- . Colunas centrais externas com aplique preto brilhante
- . Console central com porta-copo
- . Encosto do banco traseiro rebatível
- . Espelhos retrovisores externos com comando interno manual
- . Fixação da cadeirinha de criança com sistema ISOFIX® / top tether
- . Iluminação no porta-malas
- . Imobilizador eletrônico
- . Lavador, limpador e desembaçador traseiros
- . Limpador do para-brisa com temporizador
- . Luz de cortesia dianteira no teto
- . Luzes indicadoras de direção com função "comfort blinker"
- . Maçanetas e retrovisores externos em preto fosco
- . Para-sol com espelho para o passageiro
- . Porta-copo traseiro
- . Porta-objetos nas portas dianteiras
- . Preparação de som sem alto-falantes
- . Relógio digital
- . Rodas de aço aro 14" com pneus de baixa resistência a rolagem 175/70 R14 e calotas
- . Suporte para celular
- . Tampa do porta-malas com abertura elétrica "push button"
- . Tampa do tanque de combustível com chave
- . Tomada 12V no console central
- . Vidros com acionamento manual

Acabamento Interno

JM - tear "orion" cinza

Cores

Sólidas:

A1A1 - preto ninja
B4B4 - branco cristal
D8D8 - vermelho flash

Metálicas:

7Z7Z - prata sírius
2R2R - cinza platinum
I1I1 - azul lagoon
V9V9 - laranja habanero

*Potência: 100% Etanol / 100% Gasolina

Pacotes	Opcionais	Obriga	Proíbe
PF1	take completo <i>. "easy drive" - direção elétrica</i> <i>. Coluna de direção com ajuste de altura</i> <i>. Ar-condicionado com filtro de poeira e pólen</i> <i>. Travamento elétrico das portas</i> <i>. Vidros dianteiros elétricos</i>	-	-

* Tabela temporária e provisória, sujeita a modificações diárias. Para uso exclusivo e simples consulta por parte do profissional vendedor.

Diagrama de oferta MY'18 high up! 1.0 TSI - 105cv / 101cv*

Transmissão	Model Code	Emissão	Edição
Manual	6A64P4	17/04/2017	X9G / 0

Principais itens de série

- . "ABS" - freios com sistema antitravamento
- . "aerowischer" – palhetas do limpador de para-brisas com design aerodinâmico
- . "easy drive" - direção elétrica
- . "EBD" - freios com distribuição eletrônica de frenagem
- . "ESS" - alerta de frenagem de emergência
- . Computador de bordo "Plus"
- . "keyless" - sistema de alarme com comando remoto
- . "park pilot" - sensor de estacionamento traseiro
- . "s.a.v.e." - porta-malas com sistema de ajuste variável de espaço
- . "sit & adjust plus" - banco do motorista e coluna de direção com ajuste milimétrico de altura
- . "TC" - Controle de tração (M-ABS)
- . 2 airbags (passageiro e motorista)
- . 2 cintos de segurança traseiros de 3 pontos com retorno automático
- . 3 apoios de cabeça no banco traseiro com ajuste de altura
- . 4 alto-falantes, 2 tweeters e antena no teto
- . 4 portas
- . Adesivo "high" na lateral
- . Alça de segurança dianteira no teto para passageiro
- . Alerta sonoro de faróis acesos
- . Alerta sonoro e visual de não utilização do cinto de segurança
- . Ar-condicionado com filtro de poeira e pólen
- . Chave tipo "canivete" com controle remoto
- . Cintos de segurança dianteiros com pré-tensionador e limitador de carga
- . Colunas centrais externas com aplique preto brilhante e adesivo "TSI"
- . Console central com porta-copo
- . Detalhes internos do painel com acabamento em "chrome effect"
- . Encosto do banco traseiro rebatível
- . Espelhos retrovisores externos eletricamente ajustáveis com luzes indicadoras de direção integradas e função tilt-down no lado direito
- . Espelhos retrovisores externos na cor do veículo
- . Faróis com máscara escurecida e moldura cromada
- . Faróis de neblina com aros cromados e luz de conversão estática
- . Fixação da cadeirinha de criança com sistema ISOFIX® / top tether
- . Friso duplo na grade dianteira
- . Iluminação ambiente
- . Iluminação no porta-malas
- . Indicador digital de temperatura externa
- . Lavador, limpador e desembaçador traseiros
- . Limpador do para-brisa com temporizador
- . Luz de cortesia dianteira no teto
- . Luzes indicadoras de direção com função "comfort blinker"
- . Maçanetas das portas na cor do veículo
- . Painel com aplique 3D
- . Para-choque dianteiro com área central em preto brilhante
- . Para-sol com espelho para passageiro e motorista
- . Porta-copo traseiro
- . Porta-objetos nas portas dianteiras
- . Relógio digital
- . Rodas de liga leve aro 15" com pneus de baixa resistência a rolagem 185/60 R15
- . Sensores de chuva e crepuscular com "Coming & Leaving Home"
- . Sistema de som com rádio AM/FM, CD-player, bluetooth, MP3 player e entradas USB / AUX-IN / iPod
- . Suporte para celular
- . Tampa do porta-malas pintada em preto com moldura cromada e abertura elétrica "push button"
- . Tapetes adicionais em carpete (4)
- . Tomada 12V no console central
- . Travamento elétrico das portas e porta-malas (com controle remoto)
- . Vidros dianteiros elétricos
- . Volante multifuncional em couro

Acabamento Interno

EJ - Acabamento interno claro - dublin

DC - Acabamento interno escurecido - titan - *obriga PR 5TI*

Cores

Sólidas:

A1A1 - preto ninja - *obriga PR 6EA*

B4B4 - branco cristal

D8D8 - vermelho flash

Metálicas:

7Z7Z - prata sírius

2R2R - cinza platinum

I1I1 - azul lagoon

V9V9 - laranja habanero

*Potência: 100% Etanol / 100% Gasolina

Pacotes	Opcionais	Obriga	Proíbe
PH2	sistema de som composition phone . Sistema de som "Composition Phone" . Função de dados na porta USB do suporte de celular	-	-
PA0	native . Alavanca do freio de mão em couro sintético "Native" . Alavanca de transmissão em couro sintético "Native" . Revestimento dos bancos em couro sintético "Native"	-	-

PR livre	Descrição	Obriga	Proíbe
6EA	Item técnico	Cor A1A1	Demais cores
5TI	Item técnico	Acabamento interno DC	Acabamento interno EJ

* Tabela temporária e provisória, sujeita a modificações diárias. Para uso exclusivo e simples consulta por parte do profissional vendedor.



Diagrama de oferta MY'18 move up! 1.0 MPI - 82cv / 75cv*

Transmissão	Model Code	Emissão	Edição
Manual	6A63K4	17/04/2017	X9G / 0
I-Motion	6A63K6	17/04/2017	X9G / 0

Principais itens de série

- . "ABS" - freios com sistema antitravamento
- . "aerowischer" – palhetas do limpador de para-brisas com design aerodinâmico
- . "easy drive" - direção elétrica
- . "EBD" - freios com distribuição eletrônica de frenagem
- . "e-flex" - sistema de partida a frio sem tanque auxiliar de gasolina
- . "ESS" - alerta de frenagem de emergência
- . Computador de bordo "Plus"
- . "park pilot" - sensor de estacionamento traseiro
- . "sit & adjust plus" - banco do motorista e coluna de direção com ajuste milimétrico de altura
- . "keyless" - sistema de alarme com comando remoto
- . 2 airbags (passageiro e motorista)
- . 2 cintos de segurança traseiros de 3 pontos com retorno automático
- . 3 apoios de cabeça no banco traseiro com ajuste de altura
- . 4 alto-falantes, 2 tweeters e antena no teto
- . 4 portas
- . Adesivo "move" na lateral
- . Alça de segurança dianteira no teto para passageiro
- . Alerta sonoro de faróis acesos
- . Alerta sonoro e visual de não utilização do cinto de segurança
- . Ar-condicionado com filtro de poeira e pólen
- . Chave tipo "canivete" com controle remoto
- . Cintos de segurança dianteiros com pré-tensionador e limitador de carga
- . Colunas centrais externas com aplique preto brilhante
- . Console central com porta-copo
- . Detalhes internos do painel com acabamento em "chrome effect"
- . Encosto do banco traseiro rebatível
- . Espelhos retrovisores externos eletricamente ajustáveis com luzes indicadoras de direção integradas e função tilt-down no lado direito
- . Espelhos retrovisores na cor do veículo
- . Faróis com máscara escurecida e moldura cromada
- . Faróis de neblina
- . Fixação da cadeirinha de criança com sistema ISOFIX ® / top tether
- . Iluminação no porta-malas
- . Imobilizador eletrônico
- . Indicador digital de temperatura externa
- . Lavador, limpador e desembaçador traseiros
- . Limpador do para-brisa com temporizador
- . Luz de cortesia dianteira no teto
- . Luzes indicadoras de direção com função "comfort blinker"
- . Maçanetas das portas na cor do veículo
- . Painel com aplique texturizado
- . Para-sol com espelho para motorista e passageiro
- . Porta-copo traseiro
- . Porta-objetos nas portas dianteiras
- . Relógio digital
- . Rodas de liga leve aro 14" com pneus de baixa resistência a rolagem 175/70 R14
- . Sistema de som com rádio AM/FM, CD-player, bluetooth, MP3 player e entradas USB / AUX-IN / iPod
- . Suporte para celular
- . Tampa do porta-malas com abertura elétrica "push button"
- . Tampa do tanque de combustível com chave
- . Tomada 12V no console central
- . Travamento elétrico das portas e porta-malas (com controle remoto)
- . Vidros dianteiros elétricos
- . Volante multifuncional em couro

Acabamento Interno

BY - Acabamento interno claro - dublin

CH - Acabamento interno escurecido - titan

Cores

Sólidas:

A1A1 - preto ninja

B4B4 - branco cristal

D8D8 - vermelho flash

Metálicas:

7Z7Z - prata sÍrius

2R2R - cinza platinum

I1I1 - azul lagoon

V9V9 - laranja habanero

*Potência: 100% Etanol / 100% Gasolina

* Tabela temporária e provisória, sujeita a modificações diárias. Para uso exclusivo e simples consulta por parte do profissional vendedor.

Diagrama de oferta MY'18 cross up! 1.0 TSI - 105cv / 101cv*

Transmissão	Model Code	Emissão	Edição
Manual	6A6CP4	17/04/2017	X9G / 0

Principais itens de série

- . "ABS" - freios com sistema antitravamento
- . "aerowischer" – palhetas do limpador de para-brisas com design aerodinâmico
- . "park pilot" - sensor de estacionamento traseiro
- . "easy drive" - direção elétrica
- . "EBD" - freios com distribuição eletrônica de frenagem
- . "ESS" - alerta de frenagem de emergência
- . Computador de bordo "Plus"
- . "keyless" - sistema de alarme com comando remoto
- . "s.a.v.e." - porta-malas com sistema de ajuste variável de espaço
- . "sit & adjust plus" - banco do motorista e coluna de direção com ajuste milimétrico de altura
- . "TC" - Controle de tração (M-ABS)
- . 2 airbags (passageiro e motorista)
- . 2 cintos de segurança traseiros de 3 pontos com retorno automático
- . 3 apoios de cabeça no banco traseiro com ajuste de altura
- . 4 alto-falantes, 2 tweeters e antena no teto
- . 4 portas
- . Alça de segurança dianteira no teto para passageiro
- . Alerta sonoro de faróis acesos
- . Alerta sonoro e visual de não utilização do cinto de segurança
- . Ar-condicionado com filtro de poeira e pólen
- . Chave tipo "canivete" com controle remoto
- . Cintos de segurança dianteiros com pré-tensionador e limitador de carga
- . Colunas centrais externas com aplique preto brilhante e adesivo "TSI"
- . Console central com porta-copo
- . Detalhes internos do painel com acabamento em "chrome effect"
- . Encosto do banco traseiro rebatível
- . Espelhos retrovisores externos eletricamente ajustáveis com luzes indicadoras de direção integradas e função tilt-down no lado direito
- . Espelhos retrovisores externos em "chrome effect"
- . Faróis com máscara escurecida e moldura cromada
- . Faróis de neblina com aros cromados e luz de conversão estática
- . Fixação da cadeirinha de criança com sistema ISOFIX® / top tether
- . Friso duplo na grade dianteira
- . Frisos laterais com inscrição "cross"
- . Iluminação ambiente
- . Iluminação no porta-malas
- . Indicador digital de temperatura externa
- . Lavador, limpador e desembaçador traseiros
- . Limpador do para-brisa com temporizador
- . Luz de cortesia dianteira no teto
- . Luzes indicadoras de direção com função "comfort blinker"
- . Maçanetas das portas na cor do veículo
- . Painel com aplique 3D
- . Para-choque dianteiro com área central em "chrome effect"
- . Para-sol com espelho para passageiro e motorista
- . Porta-copo traseiro
- . Porta-objetos nas portas dianteiras
- . Rack de teto longitudinal em "chrome effect"
- . Relógio digital
- . Rodas de liga leve aro 15" com pneus de baixa resistência a rolagem 185/60 R15
- . Sensores de chuva e crepuscular com "Coming & Leaving Home"
- . Sistema de som com rádio AM/FM, CD-player, bluetooth, MP3 player e entradas USB / AUX-IN / iPod
- . Soleira das portas com aplique em alumínio
- . Suporte para celular
- . Tampa do porta-malas pintada em preto com moldura cromada e abertura elétrica "push button"
- . Tapetes adicionais em carpete (4)
- . Tomada 12V no console central
- . Travamento elétrico das portas e porta-malas (com controle remoto)
- . Vidros dianteiros elétricos
- . Volante multifuncional em couro

Acabamento Interno

FA - Acabamento interno escurecido - titan

Cores

Sólidas:

A1A1 - preto ninja - *obriga PR 6EA*
B4B4 - branco cristal
D8D8 - vermelho flash

Metálicas:

7Z7Z - prata sírius
2R2R - cinza platinum
I111 - azul lagoon
V9V9 - laranja habanero

*Potência: 100% Etanol / 100% Gasolina

Pacotes	Opcionais	Obriga	Proíbe
PH2	sistema de som composition phone . Sistema de som "Composition Phone" . Função de dados na porta USB do suporte de celular	-	-
PA0	native . Revestimento dos bancos em couro sintético "Native"	-	-
PR livre	Descrição	Obriga	Proíbe
6EA	Item técnico	Cor A1A1	Demais cores

* Tabela temporária e provisória, sujeita a modificações diárias. Para uso exclusivo e simples consulta por parte do profissional vendedor.

Diagrama de oferta MY'18 move up! 1.0 TSI - 105cv / 101cv*

Transmissão	Model Code	Emissão	Edição
Manual	6A63P4	17/04/2017	X9G / 0

Principais itens de série

- . "ABS" - freios com sistema antitravamento
- . "aerowischer" – palhetas do limpador de para-brisas com design aerodinâmico
- . "easy drive" - direção elétrica
- . "EBD" - freios com distribuição eletrônica de frenagem
- . "ESS" - alerta de frenagem de emergência
- . Computador de bordo "Plus"
- . "park pilot" - sensor de estacionamento traseiro
- . "sit & adjust plus" - banco do motorista e coluna de direção com ajuste milimétrico de altura
- . "keyless" - sistema de alarme com comando remoto
- . "TC" - Controle de tração (M-ABS)
- . 2 airbags (passageiro e motorista)
- . 2 cintos de segurança traseiros de 3 pontos com retorno automático
- . 3 apoios de cabeça no banco traseiro com ajuste de altura
- . 4 alto-falantes, 2 tweeters e antena no teto
- . 4 portas
- . Adesivo "move" na lateral
- . Alça de segurança dianteira no teto para passageiro
- . Alerta sonoro de faróis acesos
- . Alerta sonoro e visual de não utilização do cinto de segurança
- . Ar-condicionado com filtro de poeira e pólen
- . Chave tipo "canivete" com controle remoto
- . Cintos de segurança dianteiros com pré-tensionador e limitador de carga
- . Colunas centrais externas com aplique preto brilhante e adesivo "TSI"
- . Console central com porta-copo
- . Detalhes internos do painel com acabamento em "chrome effect"
- . Encosto do banco traseiro rebatível
- . Espelhos retrovisores externos eletricamente ajustáveis com luzes indicadoras de direção integradas e função tilt-down no lado direito
- . Espelhos retrovisores na cor do veículo
- . Faróis com máscara escurecida e moldura cromada
- . Faróis de neblina
- . Fixação da cadeirinha de criança com sistema ISOFIX® / top tether
- . Friso duplo na grade dianteira
- . Iluminação ambiente
- . Iluminação no porta-malas
- . Imobilizador eletrônico
- . Indicador digital de temperatura externa
- . Lavador, limpador e desembaçador traseiros
- . Limpador do para-brisa com temporizador
- . Luz de cortesia dianteira no teto
- . Luzes indicadoras de direção com função "comfort blinker"
- . Maçanetas das portas na cor do veículo
- . Painel com aplique texturizado
- . Para-choque dianteiro com área central em preto brilhante
- . Para-sol com espelho para motorista e passageiro
- . Porta-copo traseiro
- . Porta-objetos nas portas dianteiras
- . Relógio digital
- . Rodas de liga leve aro 14" com pneus de baixa resistência a rolagem 175/70 R14
- . Sistema de som com rádio AM/FM, CD-player, bluetooth, MP3 player e entradas USB / AUX-IN / iPod
- . Suporte para celular
- . Tampa do porta-malas pintada em preto com abertura elétrica "push button"
- . Tampa do tanque de combustível com chave
- . Tomada 12V no console central
- . Travamento elétrico das portas e porta-malas (com controle remoto)
- . Vidros dianteiros elétricos
- . Volante multifuncional em couro

Acabamento Interno

BY - Acabamento interno claro - dublin

CH - Acabamento interno escurecido - titan

Cores

Sólidas:

A1A1 - preto ninja

B4B4 - branco cristal

D8D8 - vermelho flash

Metálicas:

7Z7Z - prata sÍrius

2R2R - cinza platinum

I1I1 - azul lagoon

V9V9 - laranja habanero

*Potência: 100% Etanol / 100% Gasolina

Pacotes	Opcionais	Obriga	Proíbe
PH2	sistema de som composition phone <i>. Sistema de som "Composition Phone"</i> <i>. Função de dados na porta USB do suporte de celular</i>	-	PNT / PNA
PNA	pacote connect com teto externo em preto ninja <i>. Adesivo lateral "Connect"</i> <i>. Sistema de som "Composition Phone"</i> <i>. Retrovisor externo em preto ninja</i> <i>. Rodas de liga leve aro 15" com pneus 185/60 R15</i> <i>. Função de dados na porta USB do suporte de celular</i> <i>. Interior escurecido (teto e colunas)</i> <i>. Teto pintado em preto ninja</i>	Cores V9V9 / 7Z7Z / I1I1 Acabamento interno "CH"	Demais cores / PH2 / PNT
PNT	pacote connect com teto externo na cor do veículo <i>. Adesivo lateral "Connect"</i> <i>. Sistema de som "Composition Phone"</i> <i>. Retrovisor externo em preto ninja</i> <i>. Rodas de liga leve aro 15" com pneus 185/60 R15</i> <i>. Função de dados na porta USB do suporte de celular</i> <i>. Interior escurecido (teto e colunas)</i>	Cores V9V9 / 7Z7Z / I1I1 Acabamento interno "CH"	Demais cores / PH2 / PNA

* Tabela temporária e provisória, sujeita a modificações diárias. Para uso exclusivo e simples consulta por parte do profissional vendedor.

Informe de Vendas & Marketing



Novo cross up! TSI

Em continuidade ao lançamento do novo up!, a Volkswagen apresenta à sua equipe de vendas e aos seus clientes o novo cross up! TSI.



O novo cross up! oferece aos consumidores um veículo aventureiro para utilizar nas cidades e na estrada. Versão com estilo off-road do modelo que revolucionou o conceito de segurança, eficiência energética e design no Brasil, o novo cross up! surpreende novamente o mercado. Moderno e conectado, o modelo passa a contar com a nova linguagem global de estilo da Volkswagen, jovial e esportiva, além de trazer tecnologias e equipamentos inéditos no segmento. Além disso, o novo

cross up! passa a ser oferecido exclusivamente com carroceria de quatro portas e motor 1.0 TSI de até 105 cv, sempre associado ao câmbio manual de cinco marchas

O novo cross up!, passa a trazer novidades funcionais, especialmente quando o assunto é tecnologia. Faróis de neblina com luz de conversão estática (cornering light), sensores de chuva e de luminosidade (crepuscular) e suporte para celular estão entre os recursos exclusivos do novo up! na categoria. E mais: o aplicativo exclusivo "maps + more" desenvolvido pela Volkswagen possibilita monitorar as principais funções do veículo por meio do smartphone.

Um carro à frente do seu tempo, o novo cross up! 2018 conta com painel totalmente novo: do instrumento combinado maior e o acabamento refinado ao volante multifuncional de estilo global e a iluminação de ambiente (recurso inédito na categoria). Um conjunto de novidades que resulta em um interior mais sofisticado.

Design

Dianteira



A versão aventureira do novo up! traz aparência ainda mais robusta. O visual esportivo e imponente do novo cross up! é marcado por vários elementos exclusivos, sempre conciliando forma e função.

Voltado para um perfil de consumidor diferenciado, o novo cross up! traz uma série de diferenciais em relação ao restante da gama. Na dianteira, o modelo conta com apliques em "chrome effect" na seção central do para-choque – esse elemento marcante, no qual estão as entradas de ar inferiores e os faróis de neblina, já ressalta a aparência mais robusta do modelo. Em todos os modelos TSI da linha 2018, essa parte agora é em preto brilhante.

O conjunto ótico passa a contar com elementos internos hexagonais e com linhas de estilo mais rápidas, menos ovais. Adicionalmente, os faróis auxiliares com a tecnologia de luz de conversão estática (cornering light) são itens de série para a versão off-road e possuem aros cromados. A parte inferior do

para-choque traz outro aplique, também em "chrome effect", reforçando o caráter aventureiro do modelo.

Seguindo a mesma linguagem das demais versões TSI, a grade do radiador passa a contar com filete cromado que se conecta à linha que margeia os faróis bem como um filete adicional vermelho, inspirado no Golf GTI.

Lateral

Na lateral, os apliques em plástico preto nas caixas de roda também colaboram para ressaltar a robustez do novo cross up! e conferem ao modelo proteção extra no uso diário. As faixas laterais, também em plástico preto, protegem as portas e trazem o emblema da versão com grafia exclusiva "cross up!". É exclusivo da versão o rack de teto em "chrome effect", que torna o modelo mais versátil – esse acabamento é dado também aos retrovisores externos.



O cross up! possui diferenciais visuais, como para-choques exclusivos, rodas de liga leve 15" diamantada com detalhes em preto brilhante, rack de teto, soleira das portas com aplique de alumínio, entre outros. Há a opção de equipar o modelo com revestimento dos bancos em couro sintético Native e o sistema de som "Composition Phone".

Traseira



A traseira do veículo segue a filosofia da dianteira, com mais elementos cromados e detalhes que realçam a esportividade. As lanternas têm novo visual e são escurecidas, utilizando a tecnologia de tripla injeção (com elementos em vermelho, preto e transparente).

Resultado: uma nova assinatura visual noturna.

O visual forte do cross up! é complementado pelo elemento inferior do para-choque traseiro em "chrome effect". Outro destaque é o friso cromado na tampa traseira, que transmite sofisticação ao visual do compacto.

Interior moderno e refinado

No interior do modelo também há detalhes exclusivos: a soleira das portas dianteiras recebe aplique de alumínio e as alavancas de câmbio e do freio de estacionamento são revestidas em "native".

Os bancos têm revestimento exclusivo em tear "hydra" cinza – o tecido possui embossagem especial e a faixa lateral é em vinil. O nome da versão está gravado no encosto do banco.

O painel possui detalhes em "chrome effect" conta com a faixa superior (PAD) com estilo Pixxl Paladium, que harmoniza com o ambiente em Preto Titan.



Da mesma forma aplicada a partir da versão move up!, o instrumento combinado também é novo. Há três grandes mostradores circulares, dispostos de maneira estratégica para facilitar a leitura: à esquerda fica o conta-giros, à direita o marcador do nível de combustível e, ao centro, o velocímetro junto com a tela central com iluminação branca.



Com 3,5", a tela central do instrumento combinado traz novas funções. Agora é possível monitorar informações de texto do rádio e de mídias pelo instrumento combinado, que possibilita também configurar a linguagem e as unidades de medida das informações do computador de bordo.

Principais itens de série

O novo cross up! está repleto de inovações, destacando-se pelos principais itens de série abaixo:

- PAD com aplique
- Sensor de chuva
- Sensor crepuscular
- Função com "Coming & Leaving Home"
- "s.a.v.e." - porta-malas com sistema de ajuste variável de espaço
- Faróis de neblina com luz de conversão estática
- Rodas de liga leve aro 15"
- Para-choque dianteiro com área central em "chrome effect"
- Rack de teto longitudinal em "chrome effect"
- Soleira das portas com aplique em alumínio
- Frisos laterais com inscrição "cross"

"Pacote TSI"

Além da consagrada e reconhecida tampa traseira pintada em Preto Ninja, o novo cross up! TSI recebe mais itens visuais exclusivos.



Grade do radiador com friso duplo (Cromado e Vermelho*)



Para-choque dianteiro com ilha central em Preto



Logo TSI na coluna B



Iluminação ambiente em LED



Tampa traseira pintada em preto Ninja com logo TSI

* Quando o veículo for na cor Laranja Habanero, o friso é Cromado e Preto

Motor TSI



No novo cross up! será ofertado exclusivamente com a motorização 1.0 TSI.

O motor 1.0 TSI Total Flex foi um marco na indústria nacional em termos de inovação, eficiência energética e prazer ao dirigir. Trata-se do primeiro motor com injeção direta, turbo compressor e flexível produzido no Brasil. Esse motor reforça a identidade da Volkswagen como empresa líder em inovação.

Com três cilindros e 999 cm³ de cilindrada, o motor TSI é Total Flex, capaz de rodar com gasolina, etanol ou a mistura dos dois combustíveis em qualquer proporção. Sua potência máxima é de 101 cv (74 kW) a 5.000 rpm, quando abastecido com gasolina, e de 105 cv (77 kW) à mesma rotação, com etanol. O torque máximo é de excelentes 16,8 kgfm, com gasolina ou etanol, disponíveis já a partir de apenas 1.500 rpm. O valor é próximo do entregue por motores maiores.

Sistema "Composition Phone"

O novo cross up! recebe o sistema "Composition Phone", que por meio do aplicativo "maps + more" (disponível para as sistemas Android e IOS) instalado no smartphone permite a conectividade entre rádio, carro e telefone celular. Com tela colorida de 5", o sistema "Composition Phone" conta ainda com entradas auxiliar e SD-Card e porta USB, posicionada no suporte de celular.



Ao abrir o aplicativo “maps + more”, a tela do smartphone passa a ser a tela central do sistema de som e, com isso, é possível também controlar algumas funções do celular via sistema de som.

Ao abrir o aplicativo, a tela do celular mostra atalhos para agenda de telefone (possibilitando fazer ou atender ligações), músicas salvas no celular (permitindo escutar a playlist ou selecionar a faixa a ser reproduzida) e chamada para o Volkswagen Service (0800-555-765), no qual é possível solicitar serviços de apoio em relação ao veículo.

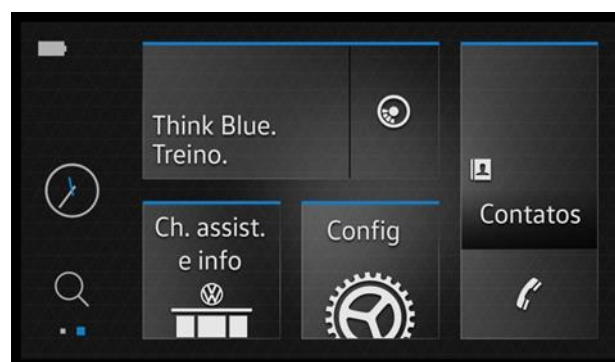
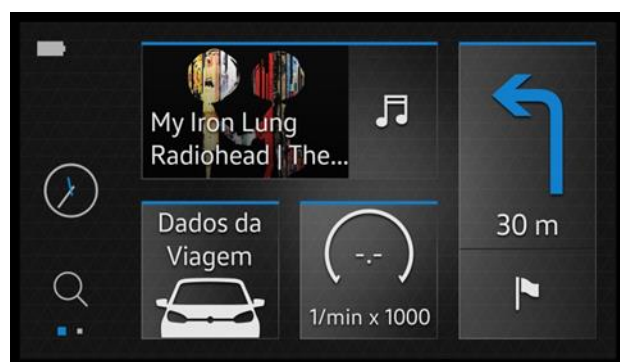

Na tela do rádio é exibido um menu com os ícones principais do aplicativo:

Navegação – A navegação pelo aplicativo “maps + more” utiliza mapas atualizados pela TomTom, que além de serem salvos no celular (ou seja, não dependem de internet para serem acessados) contam com informações contínuas de trânsito. É possível inserir um endereço de destino de duas maneiras: digitando ou por reconhecimento de escrita direto na tela do celular – basta “desenhar” na tela do celular a letra que deseja procurar que o sistema irá buscar as palavras que começam com aquela reconhecida.

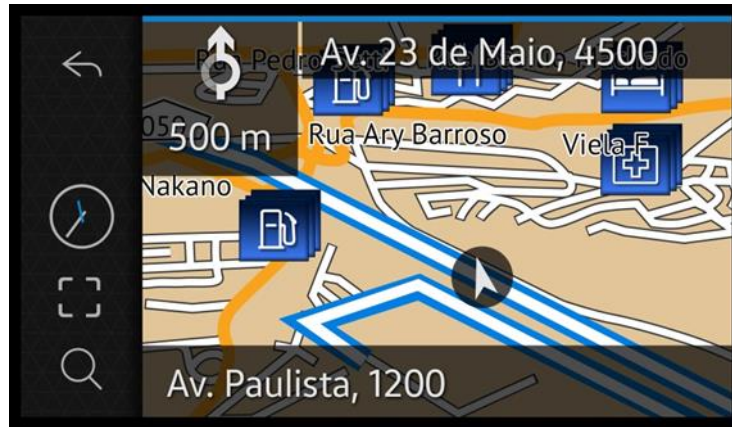

Think Blue. Trainer – Trata-se de um dispositivo de monitoramento e auxílio ao motorista para uma condução mais eficiente que funciona de forma complementar ao indicador de troca de marchas no painel de instrumentos. O sistema mostra na tela do celular um gráfico que se modifica à maneira que o veículo consome mais ou menos combustível. Quanto mais econômico, mais elementos azuis aparecerão.



Computador de bordo – Outra função do aplicativo é mostrar as principais funções do computador de bordo do veículo. Consumo médio, consumo instantâneo, autonomia, velocidade média, distância percorrida e tempo de viagem – desde a partida e a longo prazo – podem ser visualizadas na tela central do instrumento combinado ou pelo celular.



Mostradores – Por meio do aplicativo é possível espelhar (lado a lado) na tela do celular, em tamanho aumentado, o conta-giros e o mostrador da temperatura do líquido de arrefecimento. Sendo possível,

inclusive, escolher de qual lado cada um vai ficar.

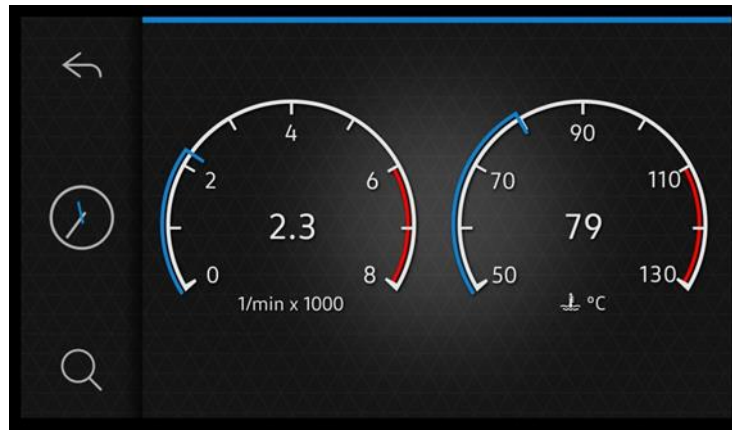

Busca – Assim como a navegação, o sistema de busca do aplicativo da Volkswagen possibilita ser acionado de duas maneiras: digitando ou por reconhecimento de escrita direto na tela do celular. A busca engloba não apenas endereços do mapa, mas contatos e músicas salvos no telefone, por exemplo.

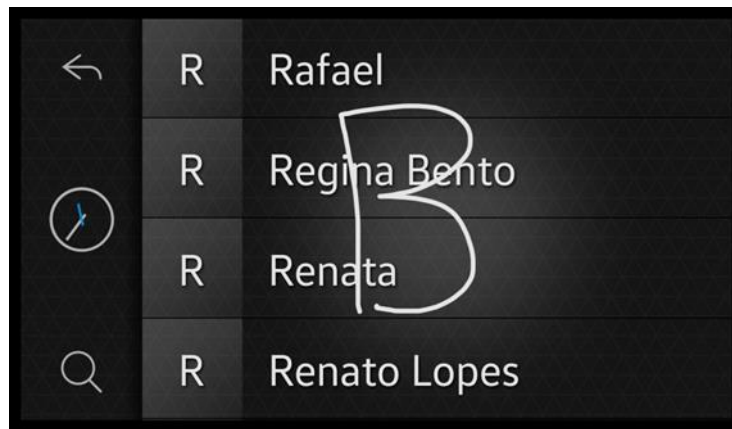

Cores externas

Sólidas

Preto
Ninja



Branco
Cristal



Vermelho
Flash



Metálicas

Prata
Sírius



Azul
Lagoon



Cinza
Platinum



Laranja
Habanero



Família up!

Como apresentado a alguns dias, os demais membros da família up! possuem os destaques abaixo:

take up!



já traz itens como pneus (175/70 R14) de baixa resistência ao rolamento, banco do motorista com regulagem de altura, palhetas do limpador de para-brisa do tipo "aerowischer" (de alta eficiência), alerta sonoro dos faróis acesos, chave do tipo canivete e lavador, limpador e desembaçador do vidro traseiro, passa a contar com iluminação no porta-malas, relógio digital e suporte para celular (inédito no segmento).

Como opcional, o cliente tem à disposição o pacote "take completo", que acrescenta o sistema "easy drive" (direção com assistência elétrica), coluna de direção com ajuste de altura, ar-condicionado, vidros dianteiros com acionamento elétrico e travamento das portas elétrico.

move up! MPI / move up! MPI I-Motion



Recebe como equipamento de série, com iluminação ambiente no painel, volante multifuncional com acabamento de couro, computador de bordo, faróis de neblina, rodas de liga leve 14", espelhos retrovisores externos com luzes de seta integradas e função tilt down do lado direito, sensor de estacionamento traseiro (park pilot) e para-sol com espelho do lado do motorista e do passageiro.

Complementam a lista (além de todos os itens do take up!) sistema "easy drive" (direção com assistência elétrica), chave canivete com controle remoto, ar-condicionado, vidros dianteiros e travamento central elétricos e sistema de som "Composition" com quatro alto-falantes e dois tweeters.

Completas de série, estas duas versões não possuem opcionais.

move up! TSI



Além do motor 1.0 TSI e o sistema de controle de tração "TC", a versão passa a contar, com os itens presentes no "Pacote TSI" mencionado anteriormente.

Completo de série, o único opcional para o move up! TSI é o sistema de som "Composition Phone".

high up! TSI



A versão mais tecnológica acrescenta a todos os itens de série do move up! TSI os sensores de chuva e de luminosidade (crepuscular) e função "Coming & Leaving Home".

Como opcional, o cliente tem à disposição o sistema de som "Composition Phone" e o revestimento dos bancos em couro sintético Native.

up! connect

Para celebrar a chegada do novo up!, a Volkswagen está lançando a série especial "connect", com detalhes inéditos e estilo diferenciado. Oferecida exclusivamente com a motorização TSI.



A versão "connect" será ofertada como "pacote" na versão move up! TSI e terá sua oferta restrita nas cores Laranja Habanero (nova), Azul Lagoon e Prata Sírius.

O design externo do up! connect destaca-se das demais versões pelo seu exclusivo teto e espelho retrovisor pintado (há a opção de o teto ser na cor do veículo) em preto brilhante e faixa lateral personalizada, adesivo na soleira das portas, faixa lateral alusiva à configuração.

Realçando sua esportividade de exclusividade, a versão connect traz como opcional o exclusivo teto pintado em preto brilhante.

O interior traz uma ambientação exclusiva em comparação aos demais modelos da linha up!, a qual é composta pela ambientação interna escura (teto, colunas e espelho retrovisor) e o sistema de som "Composition Phone".

Preços

take up! MPI	move up! MPI	move up! TSI	move up! I-Motion	High up! TSI	Cross up! TSI
R\$ 37.990	R\$ 48.290	R\$ 52.790	R\$ 50.668	R\$ 57.100	R\$ 55.600

Aproveite e repasse estas informações para sua Equipe de Vendas, é muito importante que ela esteja munida com as informações deste mais novo lançamento, a fim de prestar um bom atendimento e realizar ótimas vendas!

Regis Narazaki
Gerente
Marketing do Produto

Hein Schafer
Gerente Executivo
Marketing do Produto

Nosso portal: www.portalredevw.com.br

Visite nosso site: www.volkswagen.com.br